

PSC

LOTTO 1

Perimetro

STRALCIO CARTOGRAFIA
Ambito 12 - Naviglio

- Lotto 1 di intervento
- Ambito per nuovi insediamenti produttivi sovranazionali
- Dotazione ecologica-ambientale
- Intervento di mitigazione e riequilibrio ambientale
- Percorso ciclopedonale in ambito naturalistico
- Adeguamento autostrada
- Viabilità primaria di progetto
- Viabilità secondaria di progetto
- Adeguamento viabilità secondaria
- Corridoio per la viabilità di progetto

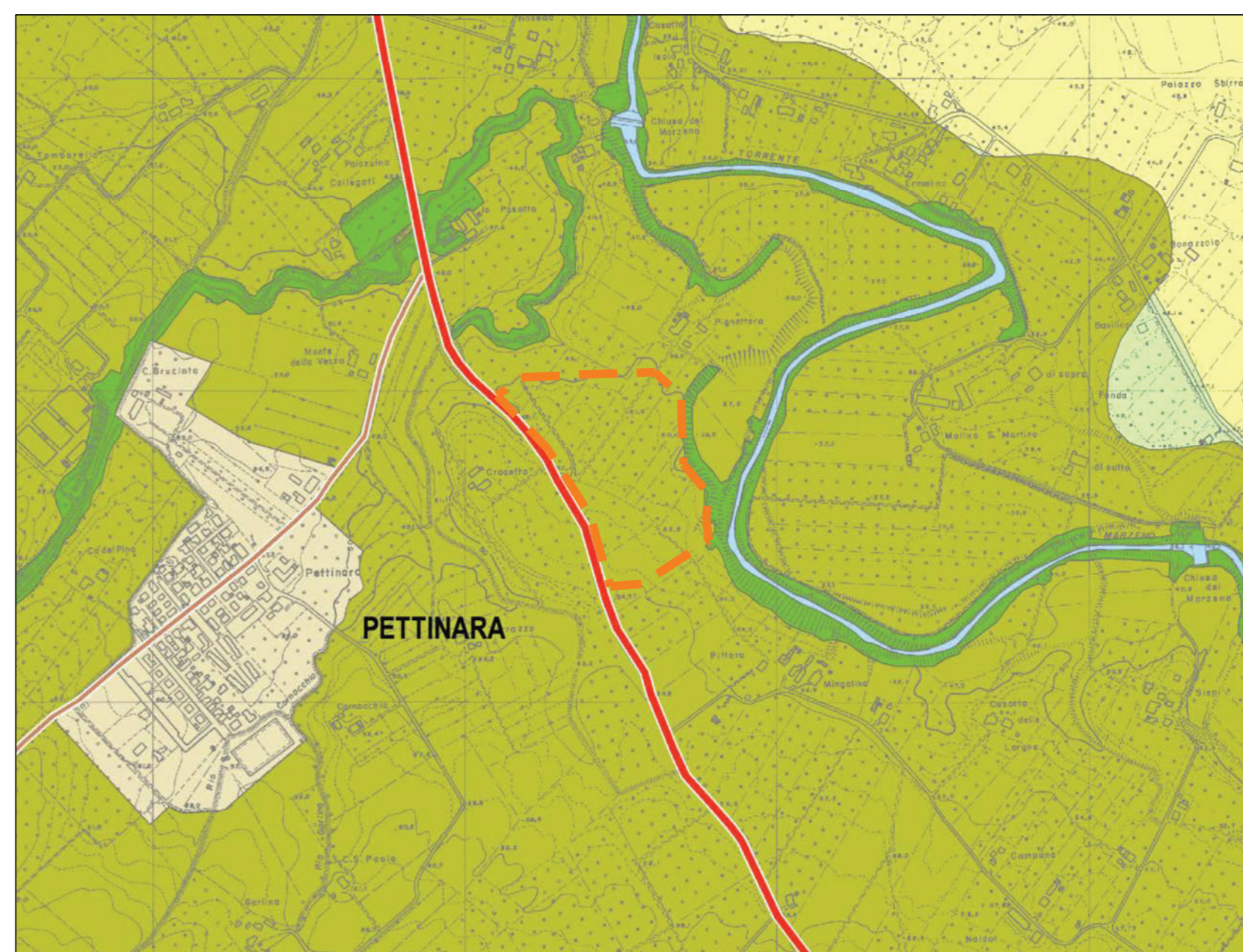

PSC

CAVA CROCETTA

Perimetro sito

STRALCIO CARTOGRAFIA

- Sito Cava Crocetta
- Territorio rurale
- Area di valore naturale ed ambientale (Art. 6.6)
- Ambito agricolo di particolare interesse paesaggistico (Art. 6.7)
- Infrastrutture per la mobilità
- Viabilità secondaria esistente

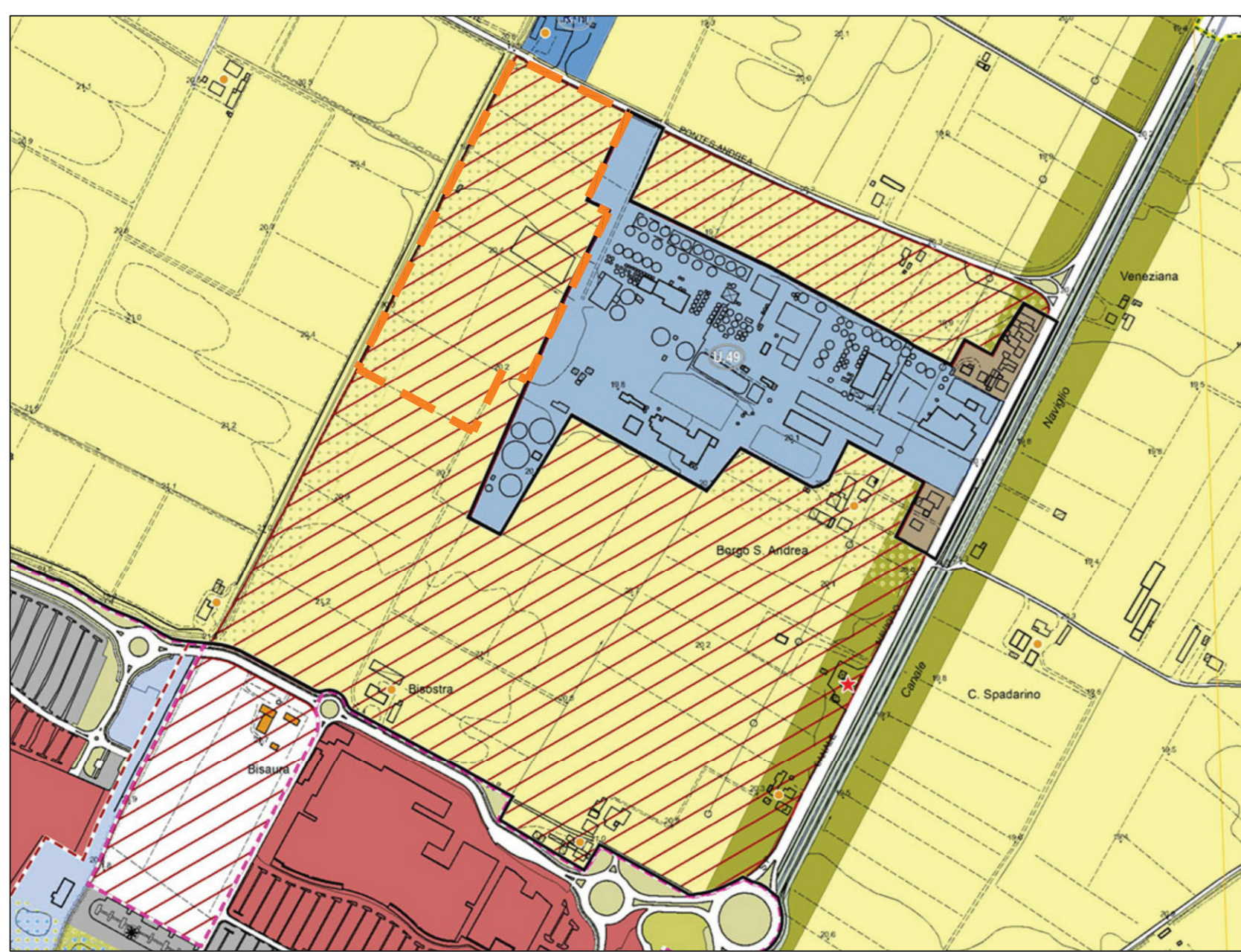

RUE

STRALCIO CARTOGRAFIA
Tav. 7.2 P.3

- Lotto 1 di intervento
- Territorio rurale
- Dotazioni ecologiche e ambientali
- Zone di mitigazione e riequilibrio ambientale (art. 20.2)
- Attuazione e procedure
- Ambiti sottoposti a POC (art. 32.5)

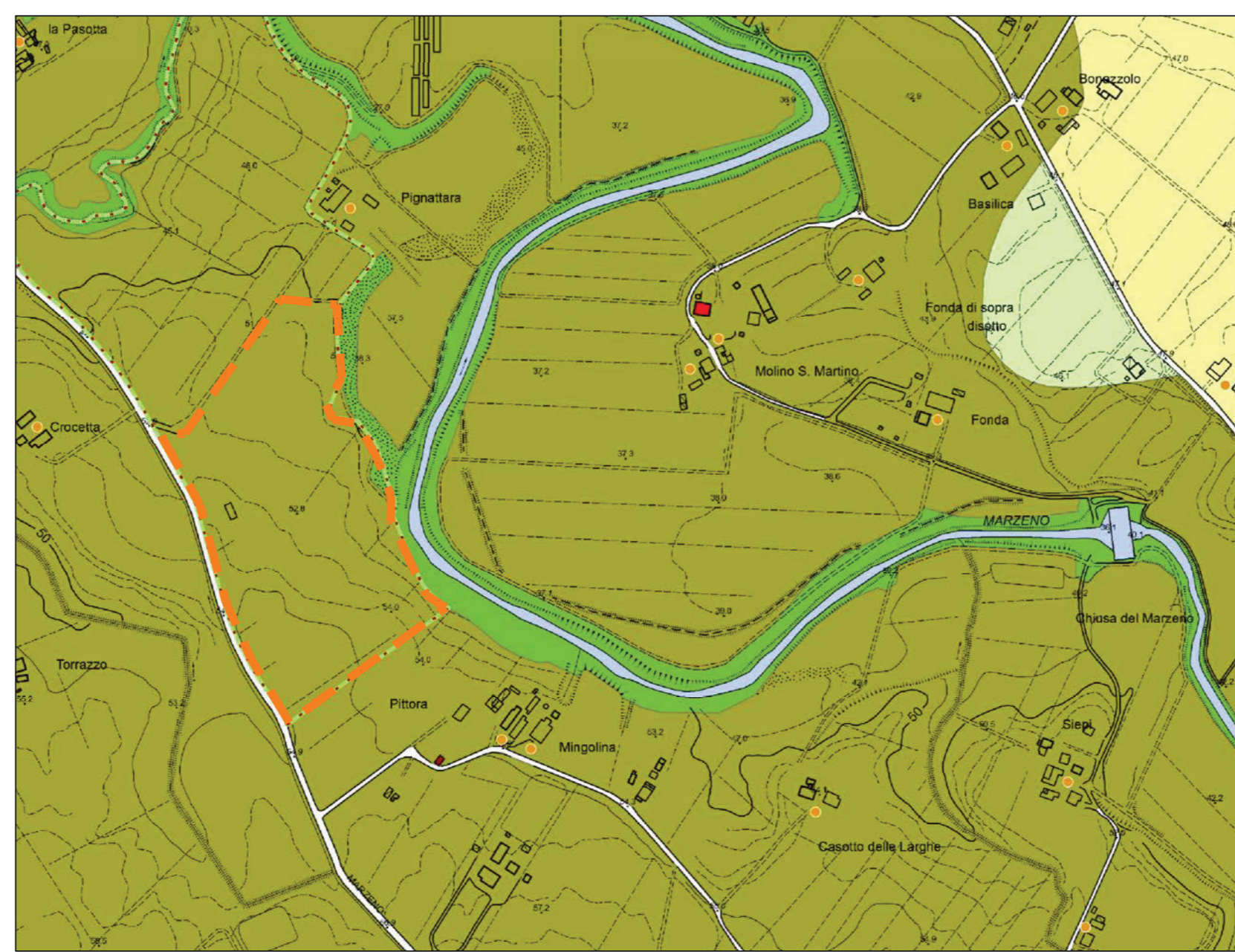

RUE

STRALCIO CARTOGRAFIA
Tav. 13.4 P.3

- Sito Cava Crocetta
- Territorio rurale
- Ambiti agricoli di particolare interesse paesaggistico (art. 15)
- Aree rurali a disciplina specifica
- Attività estrattive (art. 17.6)



UNIONE DEI COMUNI DELLA ROMAGNA FAENTINA
Comune di Faenza

Progetto
PROPOSTA DI ACCORDO OPERATIVO EX ART. 4 LR 24/2017 in attuazione di porzione di ambito n. 12 (Naviglio) del PSC denominato "Lotto 1"

Richiedente
FEDERIMMOBILIARE SPA
nella persona del suo legale rappresentante
Dott. Daniele Peroni

Progettista
stefano brunelli architetto
ALBO DEGLI ARCHITETTI DI VERONA N. 2437
via A. Costa 202/6, 40134 Bologna (BO)
brunellistefano@yahoo.it

TITOLO
PROGETTO URBANO - INQUADRAMENTO TERRITORIALE LOTTO 1 E CAVA CROCETTA

Ubicazione
via S. Andrea snc.
NCT Fg. 45 Mapp. 224,226,228,230,231,233,234,260,261,262,263,264,265,266

Numero	004	Scala	1:1000	Data	24.06.2021	Revisione	001
--------	-----	-------	--------	------	------------	-----------	-----